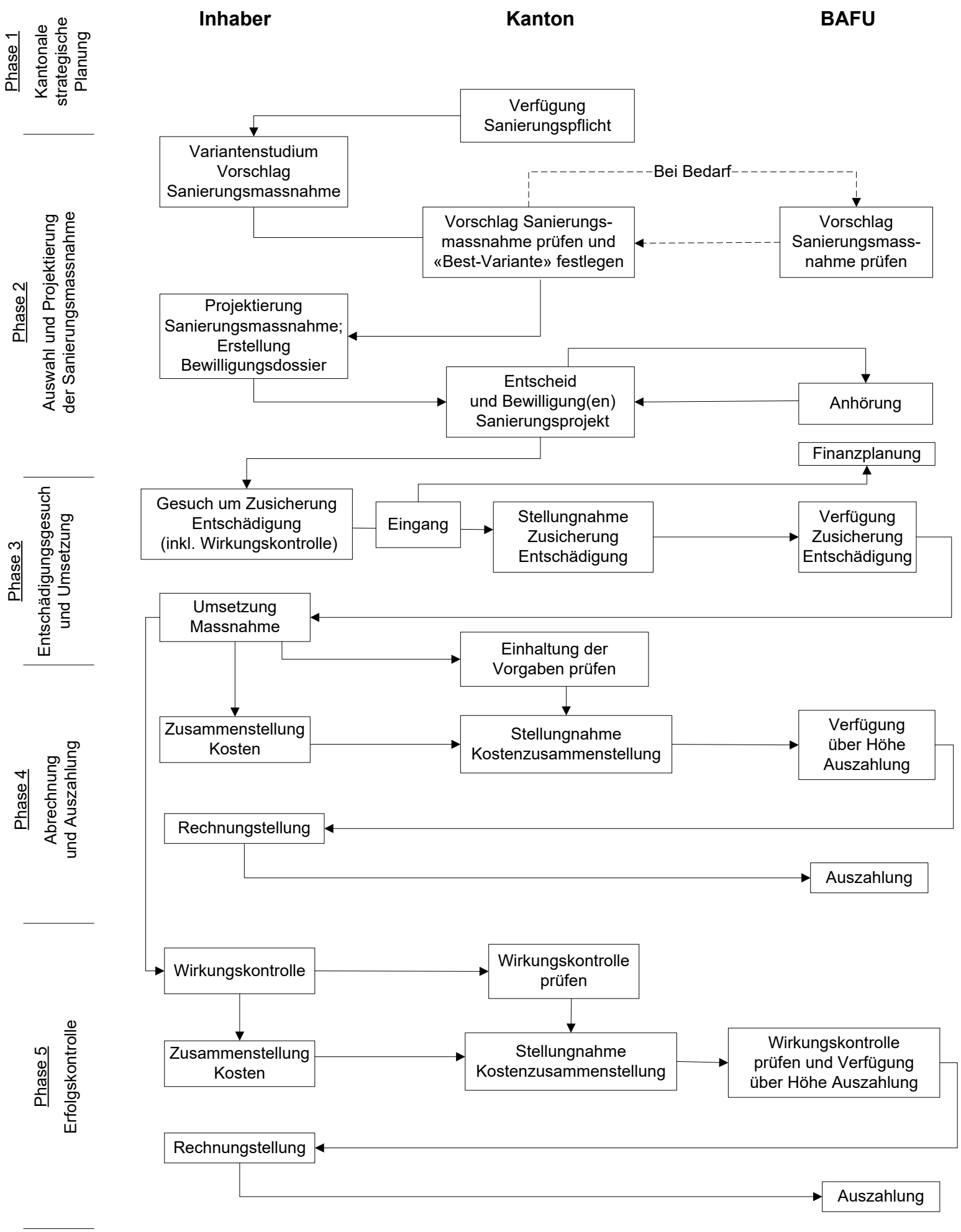Präzisierungen zum Verfahren bei einer vorzeitigen Entschädigung von Planungs- und Projektierungskosten resp. bei Nachbesserungen finden sie hier