NADUF - Réseau de stations

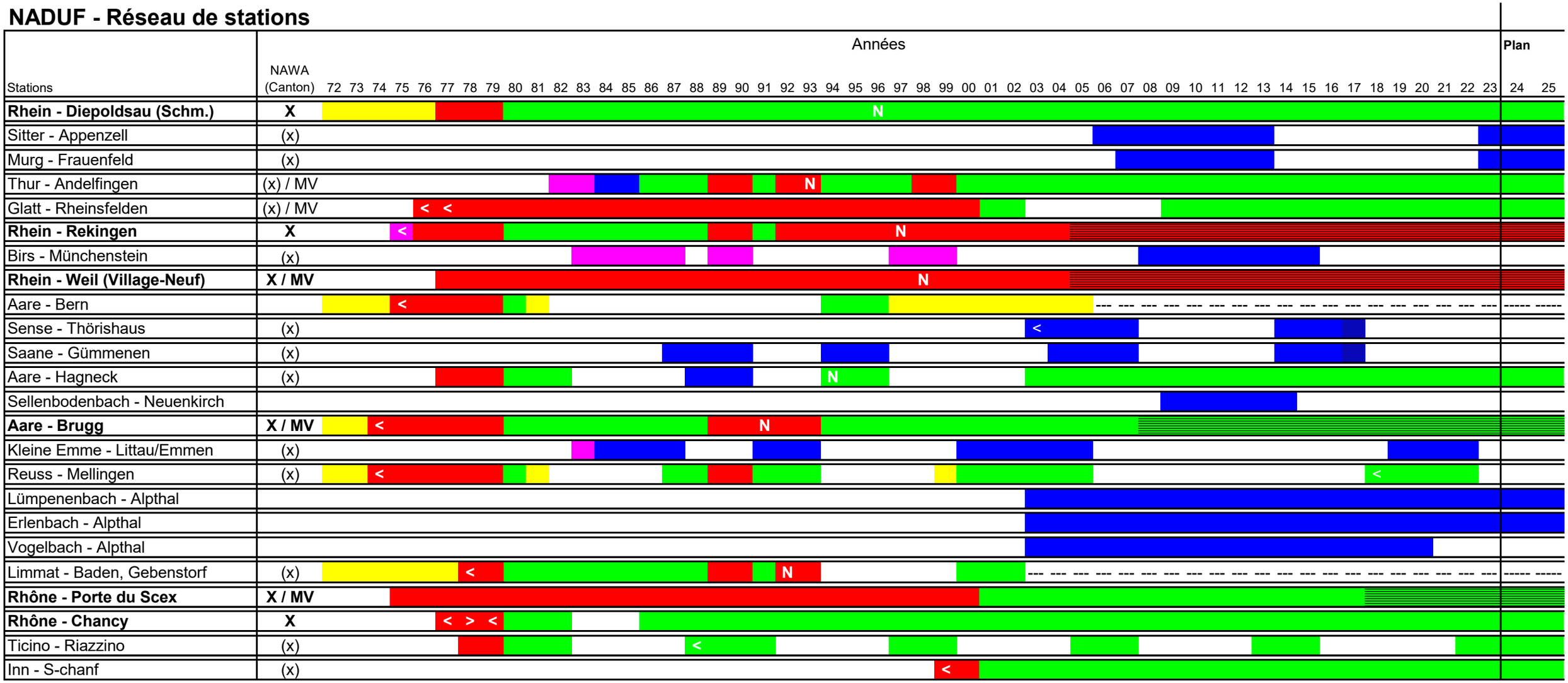

R = Mesures en continu température/O2/conductivité/pH

A = Nutriments/paramètres à influence anthropique

G = Paramètres géogènes

M = Métaux lourds

Stations de base

</> = Année incomplète

N = Campagne de mesures NH_4/NO_2

--- = Station hors service

= Analyses chimiques par l'AUE BS

= A + G

= R + A + G

= A + G + M

= R

= R + A + G + M

X = Échantillonnage NAWA à travers NADUF

(x) = Échantillonnage NAWA par le canton

MV = Micropolluants

24.11.2022