

Des espaces naturels de qualité comme lieux de détente attrayants

Forum “Le paysage fait bouger” – 9 mars 2022



Catherine Strehler Perrin
Direction générale de l'environnement
Biodiversité et paysage



1

Des espaces naturels ...

Des espaces naturels

- Des parcs et jardins
- à la zone agricole et forestière
- et aux sites et paysages d'une beauté particulière





2

Des espaces naturels de qualité ...

Des espaces naturels de qualité

- Espaces naturels de qualité : définition analogue à celle des paysages selon la

Qualité du paysage : expression de la richesse des éléments qui confèrent son identité à un paysage et de la capacité de celui-ci à répondre aux exigences multiples de la population et de l'environnement.

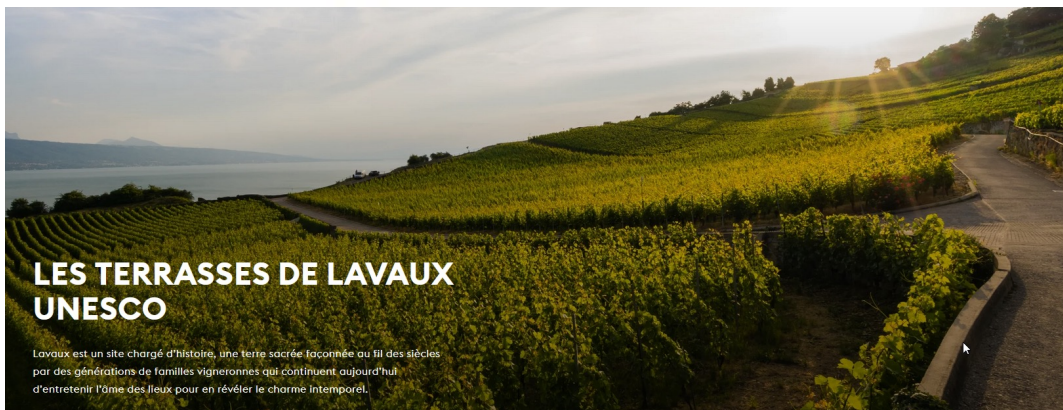
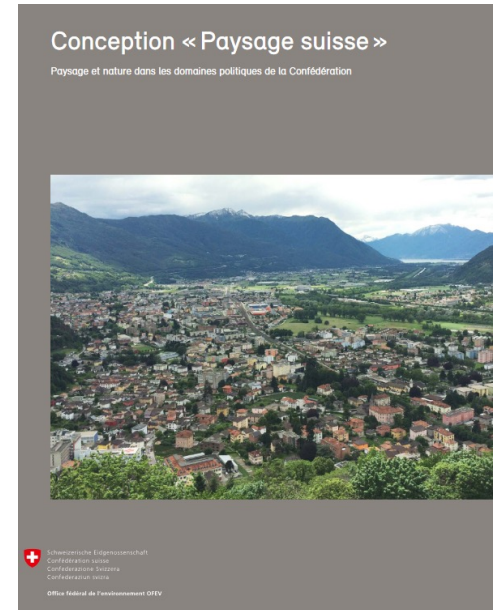

Des espaces naturels de qualité

.... Mais aussi perception individuelle liée à l'utilisation du paysage

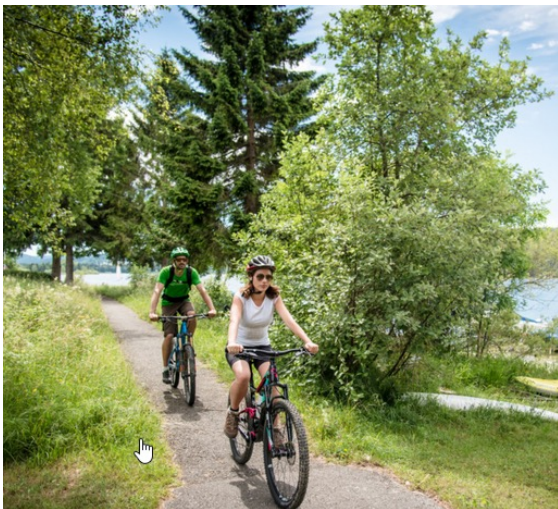



3

...comme lieux de détente ...



Des espaces naturels de qualité comme lieux de détente

- Lieux de détente en fonction du type d'activité sportive ou de loisirs:

a) Loisirs de base : balade du chien, promenade, ... (« prendre l'air »)



b) Loisirs sportifs : jogging, VTT, équitation, course d'orientation...



c) Loisirs spécifiques : tranquillité, recherches d'espèces/milieus - naturalistes-photographes, ...





4

..comme lieux de détente **attrayants** ...

Des espaces naturels de qualité comme lieux de détente **attrayants**

- En sus de la qualité, attractivité de l'espace perçue de manière différente suivant l'activité sportive
- a) Loisirs de base : balade, promenade, ... -> attractivité (point d'eau, point de vue, rivière, buvette, ...), cheminement (qualité du sol, panneaux), tranquillité, ...
- b) Loisirs sportifs : jogging, VTT, équitation, freeride... -> attractivité liées à des structures adaptées (qualité du ch parcours, pente, ...)
- c) Loisirs spécifiques : naturalistes, photographes, ... -> attractivité liée à la valeur écologique, points d'observation, accès, ...



La gorge du Chauderon



© Pro Natura
Notre sentier marais vous propose l'accès à un observatoire au ras de l'eau et à une tour d'observation de trois étages.



5

Exigences et défis des services en charge de la nature et de la faune

Des espaces naturels de qualité comme lieux de détente attrayants

Equilibre à trouver-arbitrage à faire entre

- Préservation des espaces naturels de qualité
- Limitation des dérangements aux espèces
- Respect des exigences légales nature-paysage-faune (IFP; SM, DFF, OROEM, biotopes, etc)
- Attentes des différents utilisateurs :
 - Sur ce qui fait l'attractivité des milieux naturels
 - Espaces naturels sauvages-intimes
 - Diversité des milieux naturels
 - Parcours en boucle
 - Revêtement et gabarit des chemins adaptés aux pratiques sportive
 - Liberté de déplacement
 - Tranquillité
 - Présence d'espèces emblématiques

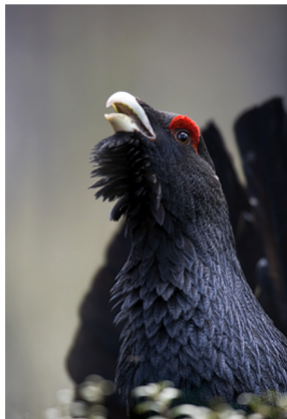

Des espaces naturels de qualité comme lieux de détente attrayants

Champ de tension HOMME-NATURE



Des approches sensiblement **différentes** entre cantons suivant

- la nature du site
- les acteurs et forces en présence (ONG, fédérations sportives, etc)
- les orientations politiques
- les décisions des tribunaux
- l'espace à disposition et sa nature

- Une approche biocentrique

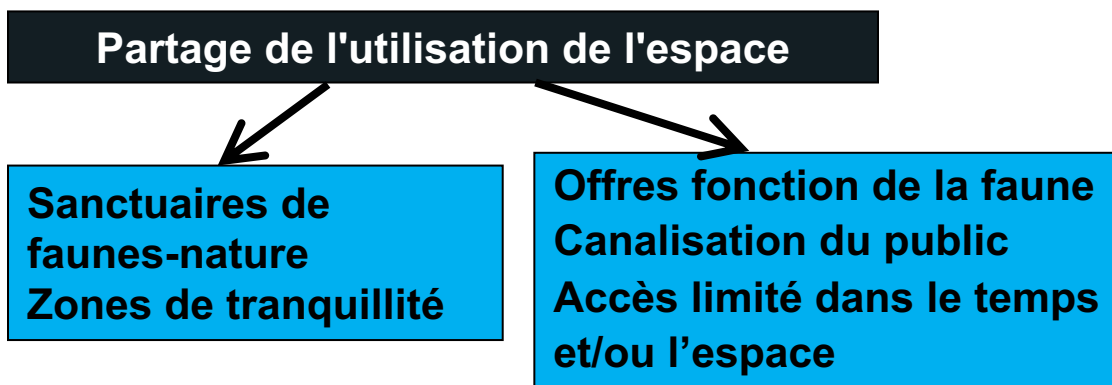

- Une approche anthropocentrique

Espaces naturels ouverts à l'homme

**Information,
Responsabilisation
Equipements**



5

Quelques exemples

Dans les sites fédéraux de protection de la faune (par ex DFF, OROEM, etc)

Partage de l'utilisation de l'espace



Site fédéral de protection de la faune (DFF)

Le Noirmont

Pour sauvegarder la faune et ses habitats,

IL EST INTERDIT:

- de pratiquer les sports d'hiver en dehors des itinéraires autorisés indiqués sur la carte ci-dessous
- de déranger les animaux sauvages
- de camper (hormis sur les places autorisées de la commune de Basins)
- d'utiliser des modèles réduits ou drones

AVERTISSEMENT:

- Les chiens doivent être tenus en laisse toute l'année
- L'organisation de réunions sportives et d'autres manifestations collectives est soumise à autorisation cantonale

BASE LÉGALE:
Ordonnance du 30 septembre 1991 concernant les districts francs fédéraux (état le 15 juillet 2015)

INDICATION:
Le non-respect des règles de comportement peut être amendé ou poursuivi par voie juridique

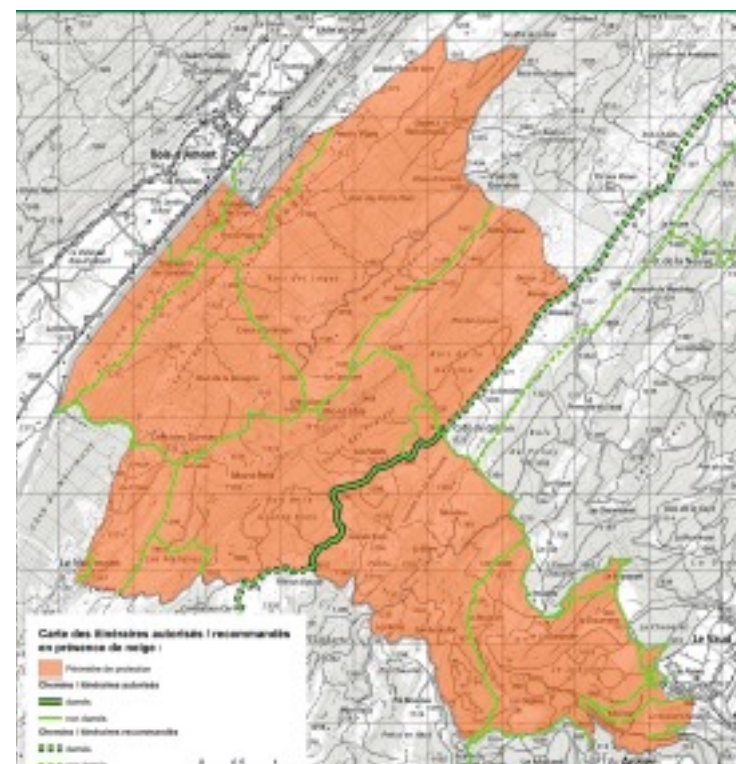

Canalisation hivernale du public sur l'ensemble du périmètre
Choix des chemins idéalement sur la base démarche participative

Dans les sites fédéraux de protection du paysage (par ex IFP)

Partage de l'utilisation plus nuancée de l'espace



Canalisation du public sur seulement une partie du périmètre

23.02.2021

Creux-du-Van: les cyclistes doivent mieux respecter les règles



Le site du Creux-du-Van accueille plus de 100'000 visiteurs chaque année (archives). © KEYSTONE/JEAN-CHRISTOPHE BOTT



Détérioration du sentier à proximité de la falaise du Creux-du-Van.



ETAT DE VAUD
DEPARTEMENT DU TERRITOIRE ET DE L'ENVIRONNEMENT
Direction générale de l'environnement
Division biodiversité et paysage

DECISION DE CLASSEMENT du Haut Plateau du Creux du Van

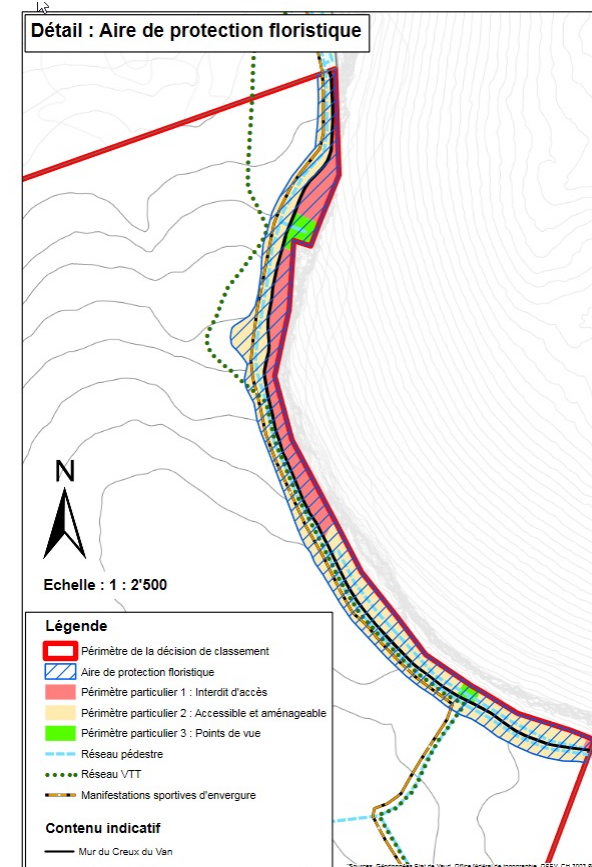

Dans les espaces naturels de qualité protégés soumis à restriction d'accès

Nécessité d'une sensibilisation + surveillance (amendes d'ordres)

Abo Grande Cariçaie

Deux ambassadrices vont à la rencontre du public des réserves naturelles

Au cœur d'une expérience pilote de deux mois, Carole Bardy et Nathalie Mauri visent à maintenir l'équilibre fragile entre accueil du public et conservation des milieux naturels sensibles.



L'expérience pilote conduite l'été dernier par Carole Bardy (au centre) et Nathalie Mauri s'est révélée concluante.
CHANTAL DERVEY



Pierre Henrioux fait partie des neuf surveillants de la faune terrestre qui ont pour tâche de veiller aux bons rapports entre l'humain et l'animal ici dans la Grande Cariçaie. | Photo: BIC (FA)

Dans les espaces naturels de qualité avec des secteurs protégés



Rendre attractif la canalisation du visiteur... et l'accompagner autant que possible



Venez découvrir la magie d'un paysage enneigé sous un ciel étoilé. En pleine nature et à la lumière des flambeaux,.....



- Ou encore
- Le parcours de randonnée hivernale entre la Givrine et le Vermeilley présente un parcours en légère montée offrant une vue sur la forêt au cœur du Parc Jura vaudois et un panorama sur le Mont-Blanc.

Dans les espaces naturels de qualité avec des secteurs protégés



- Responsabilisation des usagers, sensibilisation, charte,.etc..



JFK Jagd- und Fischereiverwaltung
CSP Confédération des services de la faune, de la chasse et de la pêche
CCP Conferenza dei servizi della caccia e della pesca

vogelwarte.ch

pro natura

+ SWISS CANOE



Stand up paddle – dans le respect de la nature

Comment limiter les dérangements pour les oiseaux et les autres animaux sauvages ?

Sports de plein air

10 Good Principles for Outdoor Sports in Protected Areas



Get Out & Get Into Nature

ENOS European Network of Outdoor Sports

EUROPARC FEDERATION

Quel que soit l'approche , ne pas oublier que



- Champs de tension subsistent entre Homme et Nature
- Pas de consensus à 100%
- Tenir compte de la «capacité de charge» sociale-psychologique

o **Social /Psychological carrying capacity:** amount of visitor use that individual visitor can endure before the number of visitors begins to intrude upon individual quality of the experiences.

En conséquence

- Augmenter partout en particulier hors espace naturel protégé la qualité des espaces naturels
- Penser attractivité des espaces -usages
- Aménager en fonction des usages-besoins





Catherine Strehler Perrin

Cheffe de la division Biodiversité et paysage – Direction générale de l'environnement

- Licenciée en biologie à l'Université de Lausanne, titulaire d'une maîtrise à l'EPFL en science de l'environnement puis d'un doctorat ès sciences à Neuchâtel dans le cadre de recherches appliquées sur la récréation de sols et de paysages naturels sur des rives artificielles du lac de Neuchâtel.
- 10 ans de pratique dans un bureau privé en sciences de l'environnement (biol conseils, Neuchâtel)
- 10 ans à la tête du groupe d'étude et de gestion de la Grande Cariçaie (rive sud, lac de Neuchâtel)
- Depuis 2010, employée de l'administration cantonale et actuellement cheffe de la division biodiversité et paysage au sein de la Direction générale de l'environnement.

*Direction générale de l'environnement,
Biodiversité et paysage
Av. de Valmont 30b
1014 Lausanne*

Tél. 021 557 86 41 / catherine.strehler-perrin@vd.ch

vd.ch/dge